

1ª edizione del
FORUM POLITICHE FARMACEUTICHE REGIONALI



Riflessioni e proposte per condividere gli strumenti di Governance dell'assistenza farmaceutica regionale

30-31 marzo 2023

Roma, Hotel Sheraton Parco de' Medici



FARMINDUSTRIA



SOCIETÀ ITALIANA DI FARMACIA
OSPEDALIERA E DEI SERVIZI FARMACEUTICI
DELLE AZIENDE SANITARIE



RAZIONALE

È noto a tutti che, nonostante il prezzo, la rimborsabilità e la prescrivibilità di un farmaco vengano stabilite a livello centrale da AIFA, sulla base di specifiche procedure che prevedono un serrato confronto con le Aziende Farmaceutiche, il vero accesso al mercato si realizza nelle Regioni, dove differenti percorsi possono determinare una importante eterogeneità locale. Pur riconoscendo che l'autonomia regionale ha condotto a virtuose esperienze locali, è altrettanto condivisa da quasi tutti i professionisti della sanità, la necessità di omogeneizzare alcuni comportamenti regionali, per assicurare un accesso equo all'assistenza farmaceutica sull'intero territorio nazionale.

È infatti condiviso da molti che "Nel nostro Paese coesistono ventuno sistemi sanitari diversi..."

Sulla base di queste premesse e delle evidenti criticità sul tappeto, Dephaforum ha quindi ideato il Forum sulle Politiche Farmaceutiche Regionali.

IL FORUM VUOLE ESSERE

- *Uno spazio per far conoscere ed analizzare all'"esterno delle istituzioni" criticità e opportunità della farmaceutica regionale*
- *Un momento di discussione multidisciplinare sui più scottanti temi di farmaceutica regionale, che coinvolga*
 - *istituzioni regionali e nazionali*
 - *professionisti sanitari, con ruoli e competenze diverse e*
 - *rappresentanti delle aziende farmaceutiche*
- *Un laboratorio di idee, con lo scopo sia di favorire la discussione e la condivisione dei differenti modelli in essere nelle Regioni, sia di supportare AIFA e Ministero Salute con suggerimenti operativi, allo scopo di omogeneizzare l'accesso dei pazienti ai farmaci sul territorio nazionale*
- *Un'importante occasione per promuovere l'utilizzo dei dati regionali ai fini della valutazione di impatto delle politiche regionali*
- *Un appuntamento a cadenza annuale, che cresca e si consolidi nel tempo, in una dimensione culturale priva di "docenti e discenti": tutti i partecipanti sono discussant di pari ed elevato livello*

11.00 Introduzione ai lavori ed obiettivi del seminario

M. Medaglia e G. Scroccaro

11.15 Saluti Istituzionali

G. Palù

**I SESSIONE IN PLENARIA:
RELAZIONI INTRODUTTIVE**

Moderano: R. Bernardini, A. Cavaliere

11.30 I Prontuari Terapeutici Regionali: strumenti per orientare l'appropriatezza terapeutica?

- La situazione dei prontuari regionali in Italia

G. Scroccaro

- L'esperienza di Regione Emilia-Romagna

E. Sangiorgi

12.10 Accesso ai farmaci per le Malattie Rare: come ridurre le differenze regionali

U. Trama

12.30 L'impiego dei dati farmaceutici regionali per favorire la programmazione sanitaria e il monitoraggio degli esiti

P. Stella

12.50 La Farmacia dei Servizi: un'opportunità per l'assistenza di prossimità

L. Lombardozzi

13.30 Lunch

15.30 **II SESSIONE: QUATTRO GRUPPI DI LAVORO PARALLELI**

Analisi del contesto, discussione e proposta dei contenuti

GDL 1

I Prontuari Terapeutici Regionali: strumenti per orientare l'appropriatezza terapeutica?

Coordinatori: C. Jommi, E. Sangiorgi, G. Scroccaro, F. Bresciani

GDL 2

Accesso ai farmaci per le Malattie Rare: come ridurre le differenze regionali

Coordinatori: U. Trama, P. Facchin, F. Perrone

17.30

18.00

19.30

20.30

GDL 3

L'impiego dei dati farmaceutici regionali per favorire la programmazione sanitaria e il monitoraggio degli esiti

Coordinatori: G. Corrao, P. Stella, G. Ghelfi

GDL 4

La Farmacia dei Servizi: un'opportunità per l'assistenza di prossimità

Coordinatori: L. Lombardozi, A. Mandelli, F. Catavittello

Coffee Break

Conclusione prima giornata

Cena

8.30

III SESSIONE: QUATTRO GRUPPI DI LAVORO PARALLELI

Condivisione dell'output
e predisposizione del documento
di sintesi

GDL 1

I Prontuari Terapeutici Regionali:
strumenti per orientare
l'appropriatezza terapeutica?

*Coordinatori: C. Jommi, E. Sangiorgi,
G. Scroccaro, F. Bresciani*

GDL 2

Accesso ai farmaci per le
Malattie Rare: come ridurre le
differenze regionali

*Coordinatori: U. Trama, P. Facchin,
F. Perrone*

11.00

GDL 3

L'impiego dei dati farmaceutici
regionali per favorire la
programmazione sanitaria e
il monitoraggio degli esiti

*Coordinatori: G. Corrao, P. Stella,
G. Ghelfi*

GDL 4

La Farmacia dei Servizi:
un'opportunità per l'assistenza
di prossimità

*Coordinatori: L. Lombardozzi, A. Mandelli,
F. Catavittello*

Coffee Break

IV SESSIONE CONCLUSIVA IN PLENARIA

Moderano: M. Altini, F.S. Mennini

11.30 **Presentazione dei risultati
e discussione**
Un rapporteur individuato per ciascun GDL

13.00 *Lunch*

14.00 **Presentazione dei risultati
e discussione**
Un rapporteur individuato per ciascun GDL

15.00 **Take home message**
M. Medaglia, G. Scroccaro

15.30 **Next Steps**
Comitato Promotore

16.00 Termine dei Lavori

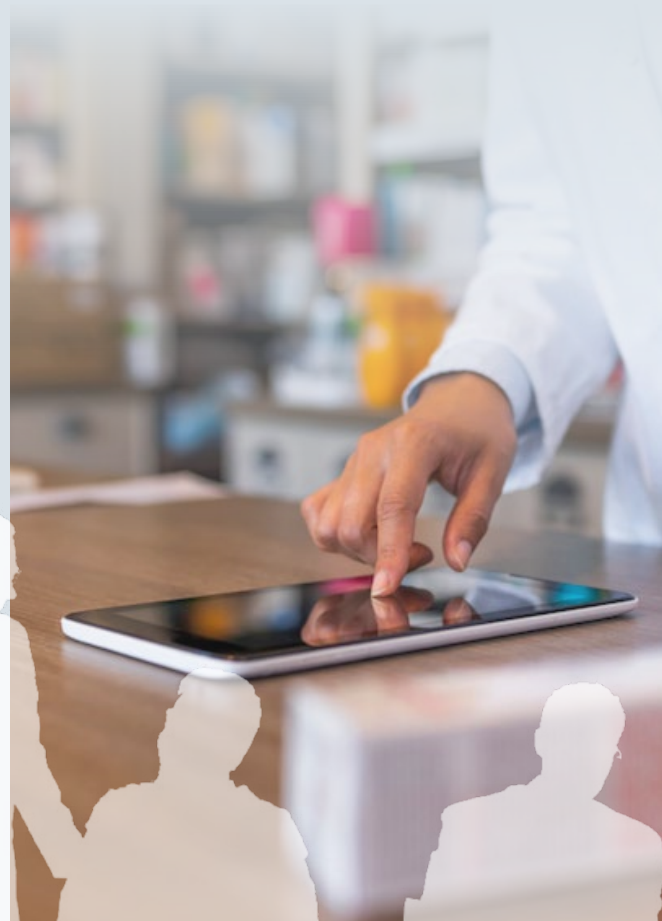

COMITATO PROMOTORE

- **Alberto Bortolami**
Regione Veneto
- **Claudio Jommi**
Università degli Studi del Piemonte Orientale
- **Lorella Lombardozi**
Regione Lazio
- **Massimo Medaglia**
Dephaforum S.r.l.
- **Giovanna Scroccaro**
*Direzione Farmaceutico - Protesica - Dispositivi
Medici, Area Sanità e Sociale, Regione Veneto*
- **Paolo Stella**
Regione Puglia
- **Ugo Trama**
Regione Campania

ADVISORY COMMITTEE

- **Mattia Altini**
Regione Emilia Romagna
- **Giuliano Buzzetti**
*Consulta delle Società Scientifiche per
la Riduzione del Rischio Cardiovascolare,
Dephaforum S.r.l.*
- **Arturo Cavaliere**
Asl Viterbo, SIFO
- **Elisa Crovato**
Chiesi
- **Francesco Trotta**
AIFA



FACULTY

■ **Francesco Attanasio**

Regione Toscana

■ **Simone Baldovino**

Università degli Studi di Torino

■ **Roberto Banfi**

CPR-AIFA

■ **Renato Bernardini**

Università degli Studi di Catania

■ **Filippo Bresciani**

Ipsen

■ **Ovidio Brignoli**

SIMG

■ **Guendalina Brunitto**

Regione Piemonte

■ **Annalisa Campomori**

APSS Trento, CPR-AIFA

■ **Pasquale Cananzi**

Regione Sicilia

■ **Francesco Catavittello**

Galapagos

■ **Giovanni Corrao**

Università degli Studi di Milano Bicocca

■ **Marco Cossolo**

Federfarma

■ **Alberto Costantini**

Asl di Pescara

■ **Alessandro D'Arpino**

Azienda Ospedaliera di Perugia

■ **Filippo Drago**

Università degli Studi di Catania

■ **Paola Facchin**

*Università di Padova, Coordinamento
Malattie Rare della Regione del Veneto*

■ **Valeria Fava**

Cittadinanzattiva

■ **Maria Galdo**

Azienda Ospedaliera "Ospedale dei Colli"

■ **Gianluca Ghelfi**

Pierre Fabre

■ **Vito Ladisa**

IRCCS Istituto Nazionale dei Tumori, Milano

■ **Matteo Macilotti**

Università degli Studi di Trento

■ **Andrea Mandelli**

Presidente FOFI

■ **Walter Marrocco**

FIMMG

■ **Francesco Mazza**

Farmindustria

FACULTY

■ **Francesco Saverio Mennini**

*Università degli Studi di Roma
"Tor Vergata", SIHTA*

■ **Andrea Messori**

ESTAR, Regione Toscana

■ **Carlo Nicora**

IRCCS Istituto Nazionale dei Tumori, Milano

■ **Stefano Palcic**

Azienda Sanitaria Universitaria Giuliano Isontina

■ **Giorgio Palù**

Presidente AIFA

■ **Marcello Pani**

Policlinico Universitario A. Gemelli, Roma

■ **Luca Paoles**

Farmindustria

■ **Luigi Patregnani**

Regione Marche

■ **Francesco Perrone**

Alexion

■ **Laura Poggi**

Regione Piemonte

■ **Maria Rosa Puzo**

Regione Basilicata

■ **Barbara Rebesco**

Regione Liguria

■ **Paola Rossi**

Regione Friuli Venezia Giulia

■ **Elisa Sangiorgi**

Regione Emilia-Romagna

■ **Ester Sapigni**

Regione Emilia-Romagna

■ **Annalisa Scopinaro**

Presidente UNIAMO

■ **Paolo Serra**

*Azienda di Rilievo Nazionale ad
Alta Specializzazione G. Brotzu, Oristano*

■ **Gianluca Trifirò**

Università degli Studi di Verona

■ **Francesca Venturini**

Azienda Ospedale - Università di Padova

■ **Adriano Vercellone**

Asl Napoli 3

INFORMAZIONI GENERALI

Sede del Seminario:

Sheraton Hotel Parco De'Medici

Via Salvatore Rebecchini, 39

00148 Roma

Tel. +39 06 65288

Coordinamento Organizzativo:



Dephaforum

Dephaforum S.r.l.

Via Cosimo del Fante, 8

20122 Milano

Tel. +39 02 58301356

dephaforum@dephaforum.it

www.dephaforum.it

Durante il Seminario saranno effettuate riprese fotografiche/video, per reporting interno e per fini didattici/formativi/informativi anche a mezzo web.

Segreteria Congressuale:



Delphi International S.r.l.

Via A. Zucchini, 79

44122 Ferrara

Tel. +39 0532 1882883; +39 0532 595011

SPONSOR GOLD



SPONSOR SILVER

